

※次ページに詳細案内図有ります



日付	2月9日 (月)	2月10日 (火)	2月11日 (水)	2月12日 (木)	2月13日 (金)	2月14日 (土)	2月15日 (日)	2月16日 (月)	2月17日 (火)	2月18日 (水)	2月19日 (木)	2月20日 (金)	2月21日 (土)	2月22日 (日)
工種														
仮設工事	西面外部足場せり上げ						4ゲート防護構台設置							
			【夜間工事】	【夜間工事】										
構台解体工事		【夜間搬入出作業】												
			【夜間工事】	【夜間工事】										
山留解体工事														
土工事														
基礎躯体工事														
コンクリート工事	CON打設				CON打設				CON打設		CON打設			
鉄骨工事														
外構工事														
その他														
作業時における 主なる騒音振動 要因	重機作業							重機作業						
搬出入予定台数	90	70	50	50	70	50		50	90	50	90	50	50	
備考	※出入口ゲートに誘導員を配置しますが、大型車両での搬出入がありますので、ご通行の際にはご注意ください。 ※天候や現場状況等により、日曜日に稼働する場合がありますのでご了承ください。 ※作業内容につきましては、天候等で変更になる場合がございますので、ご了承ください。 →作業内容等変更になった際には当サイトに記載させていただきますので、ご確認ください。 ※歩道橋は 2024/03/18 (月) をもちまして、2027年7月 頃まで“閉鎖”させていただきました。皆様にはご不便をお掛け致しますが、何卒ご理解の程宜しくお願い申し上げます。 ※天候や現場状況により、コンクリート工事が20:00以降重機・押さえ作業や片付け作業をする場合がございますので、ご了承ください。 大型車両の搬入出が多くなりますのでゲート付近では警備員の誘導に従いご通行ください。ご理解の程宜しくお願い申し上げます。 ※なお、工事に伴い、上記の期間中、一時的に道路通行形態が変わる可能性があります。歩行者・自転車の方にはご迷惑をお掛けしますが、誘導員の指示に従いご通行頂きますようご協力の程宜しくお願い申し上げます。 ※また、上記期間中は悪天候や現場状況により日程を変更する場合がありますのでご了承ください。 ※仮設・溝台解体工事で、2026/01/06 (火) ～ 2026/02/13 (金) (日曜を除く)期間の作業日では17:00～3:00頃まで夜間作業でおこないます。													

①仮設外部足場せり上げ工事に伴う、夜間工事のお知らせ

※次ページに詳細案内図有ります

2026/02/10
～
2026/02/11

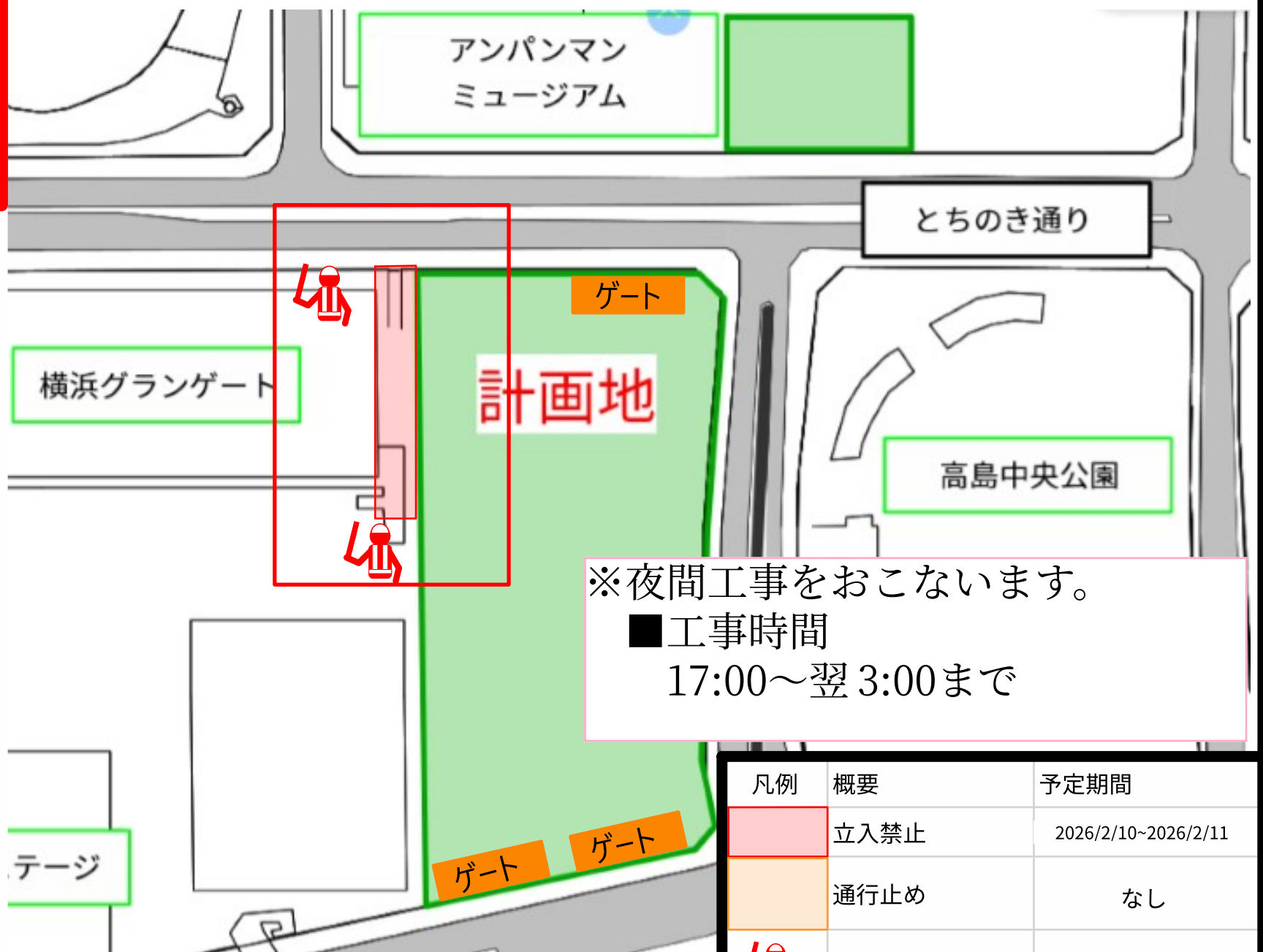

※夜間工事をおこないます。

■工事時間

17:00～翌 3:00まで

凡例	概要	予定期間
	立入禁止	2026/2/10~2026/2/11
	通行止め	なし
	誘導員	2026/2/10~2026/2/11

工事詳細案内

①拡大図

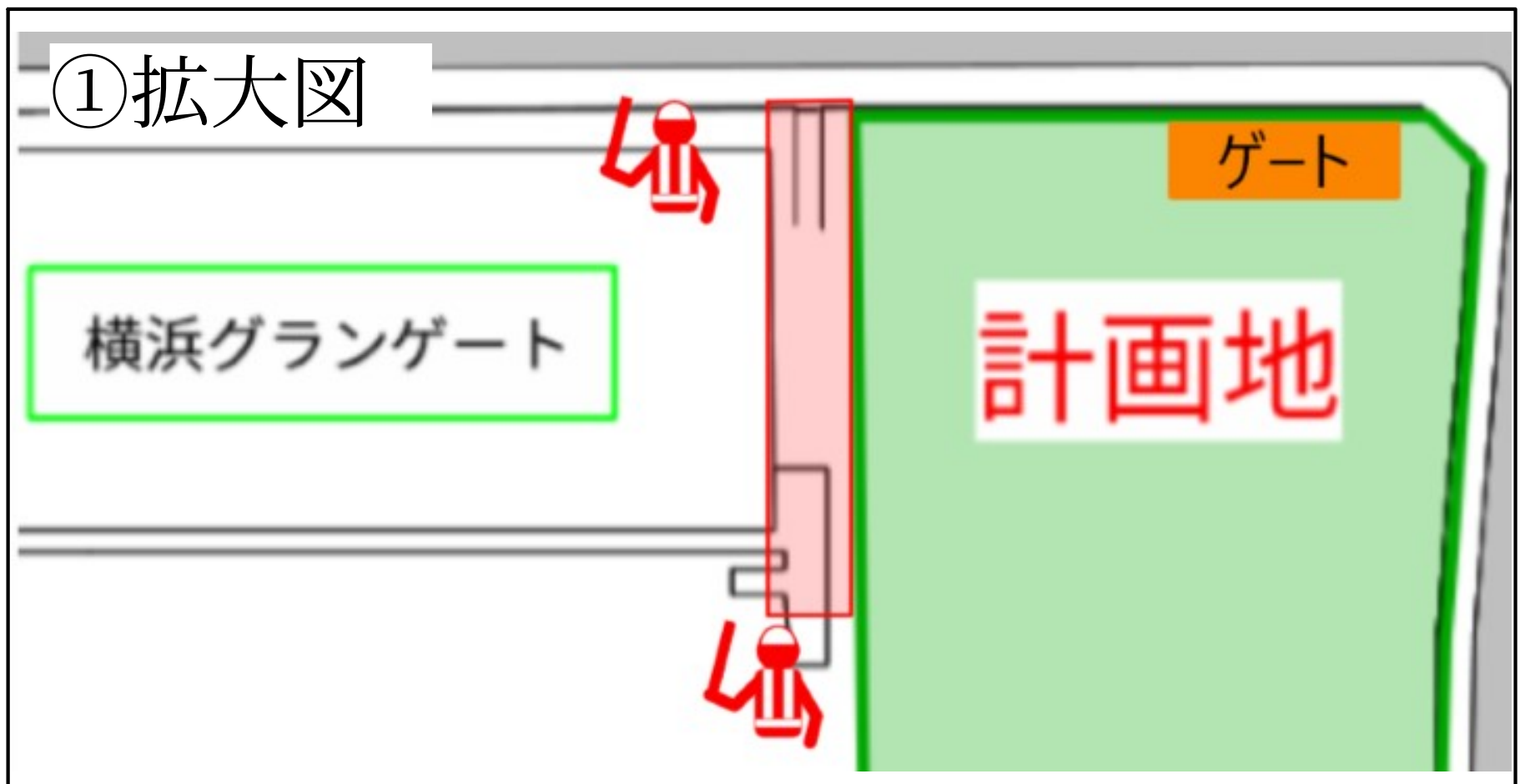

②構台解体工事に伴う、特殊車両による搬出入のお知らせ

※次ページに詳細案内図有ります

夜間、特殊車両での搬出入作業があります。

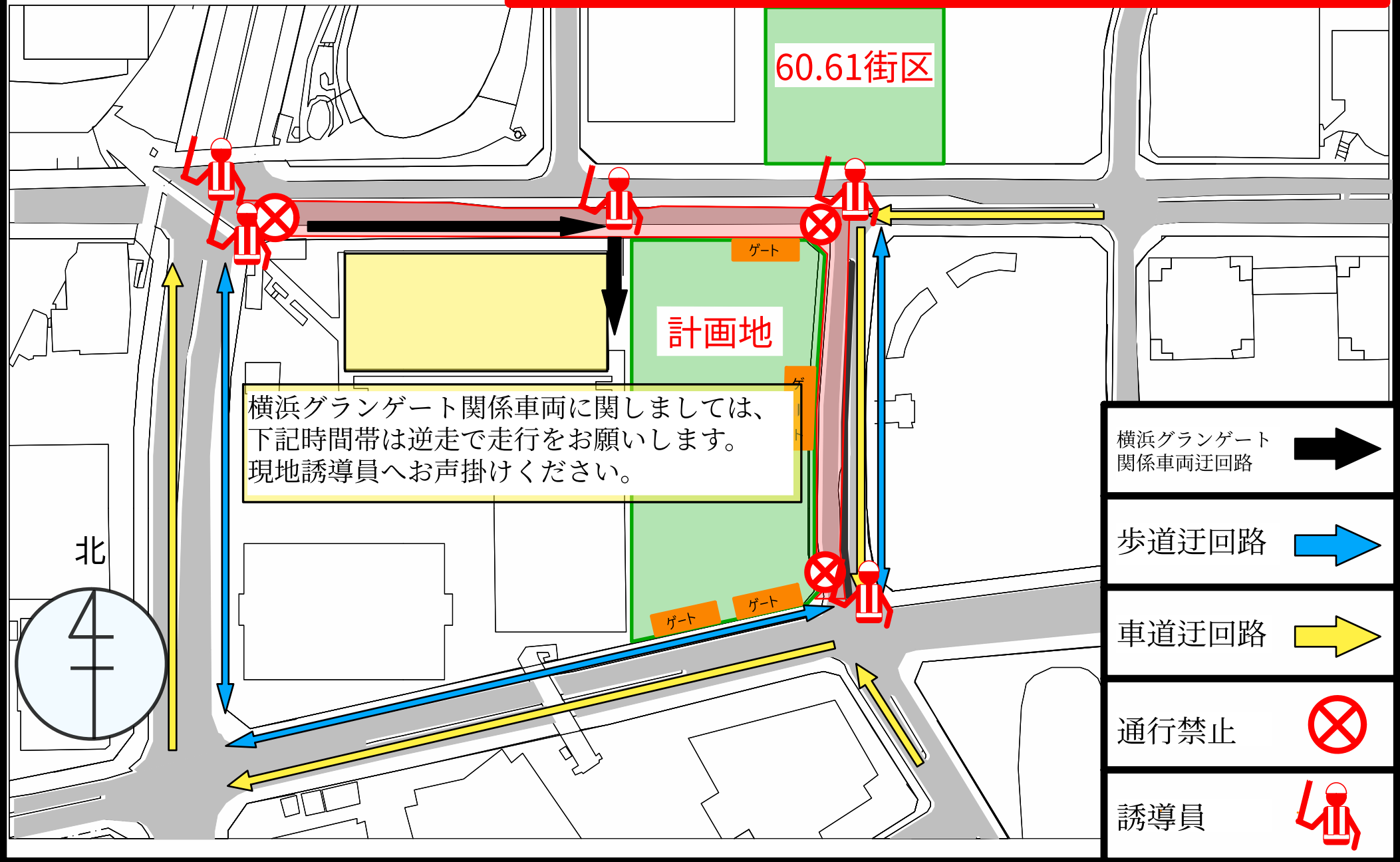

52街区

日時

2026/02/11 夜 21:00～24:00

とちのき通り西交差点から
逆走で搬出入をおこないます。

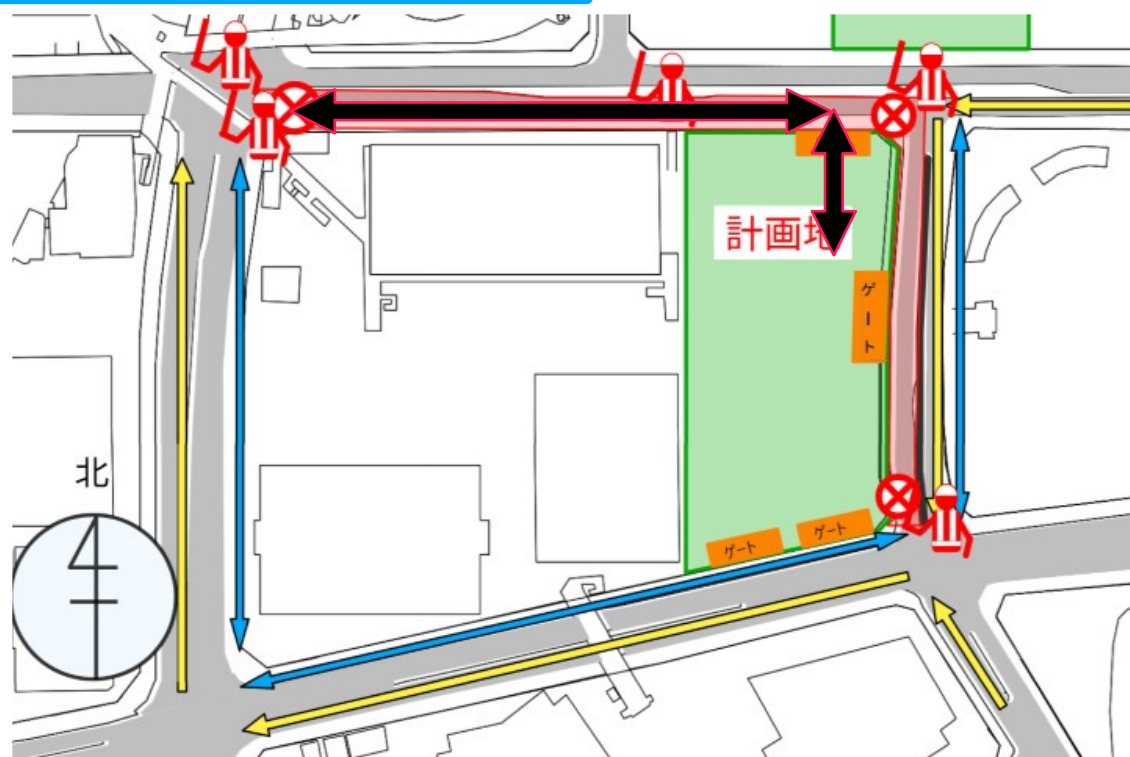

③仮設防護構台工事に伴う車道幅員・歩道部分通行規制のお知らせ

※次ページに詳細案内図有ります

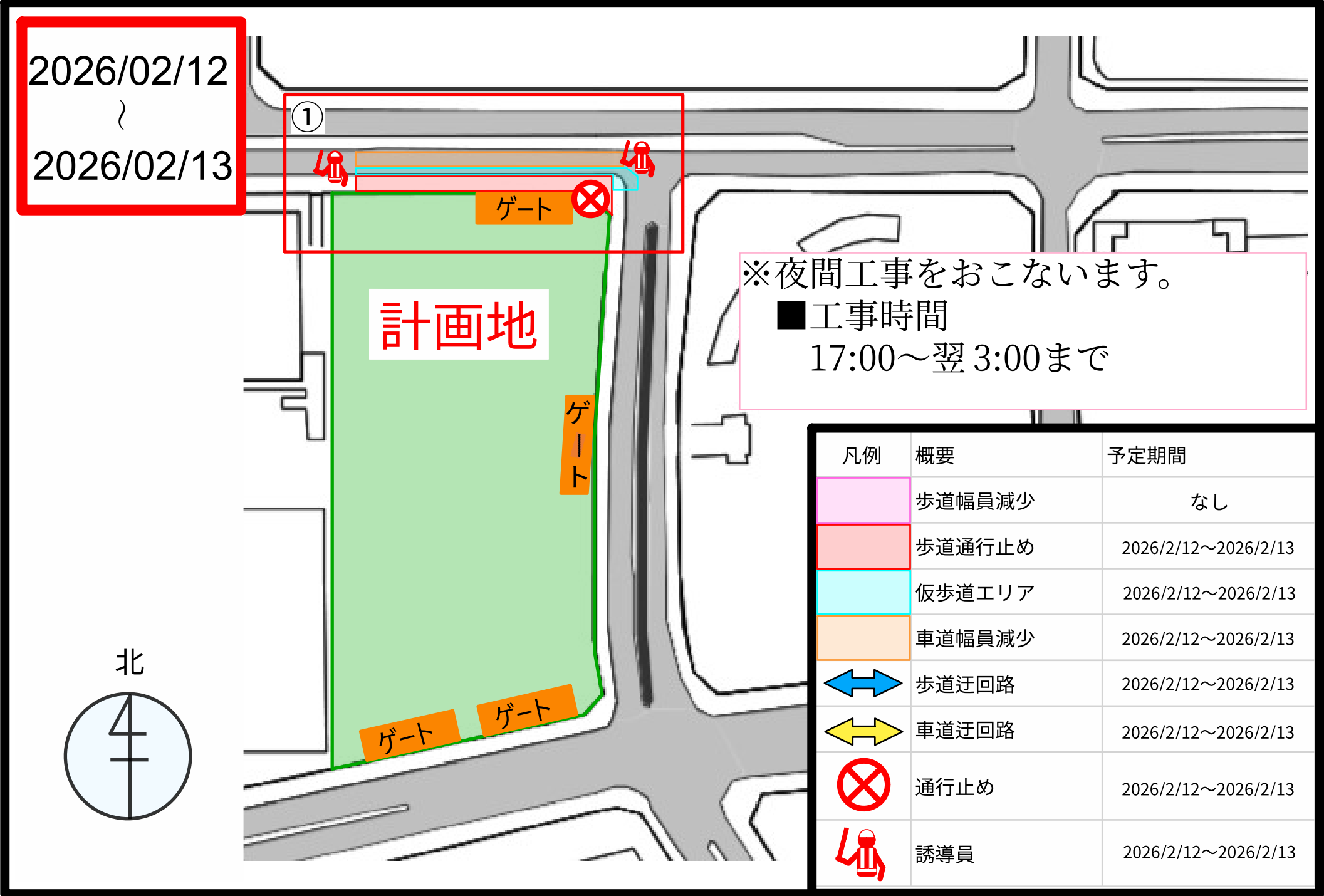

工事詳細案内

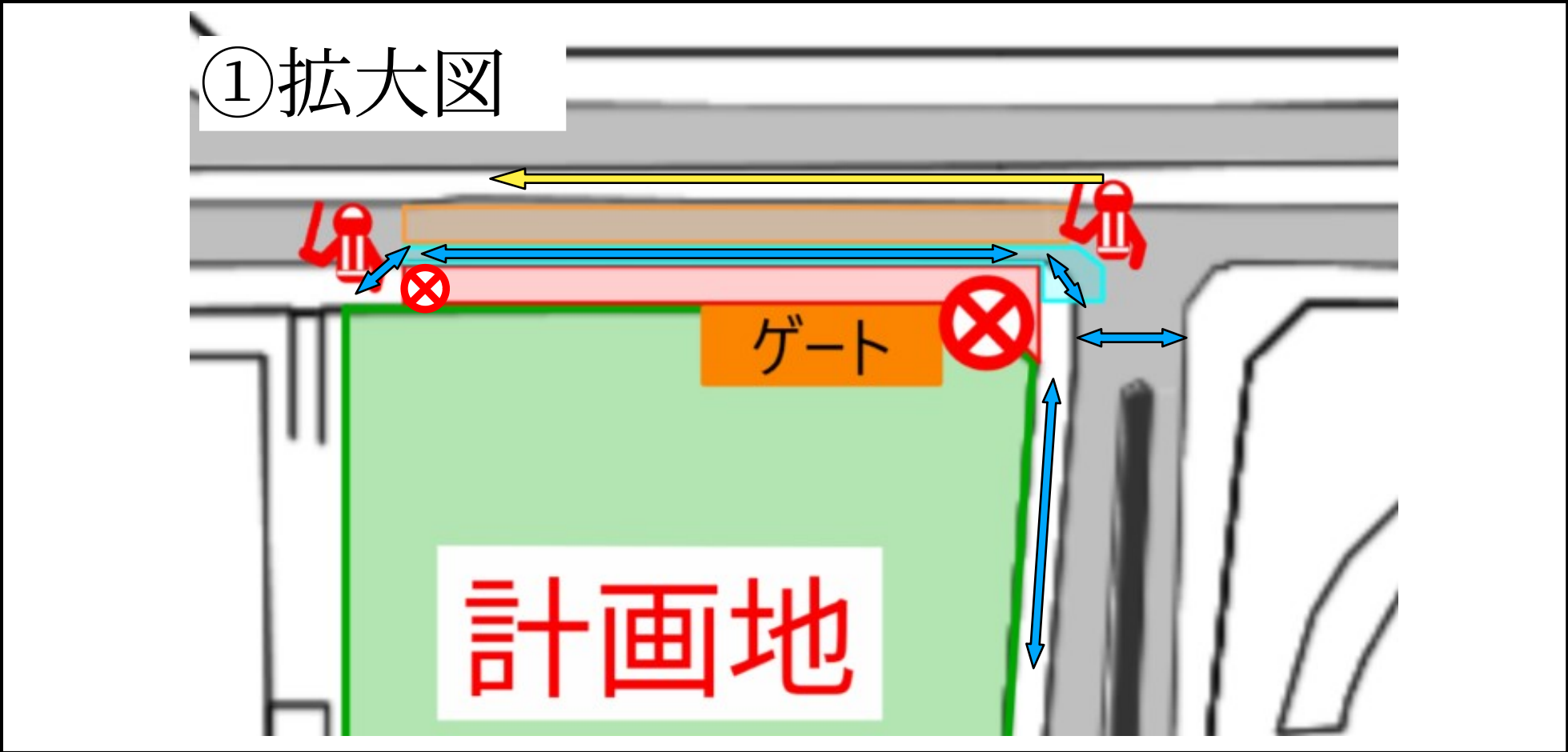

④鉄骨工事の搬入に伴う車道幅員・歩道部分通行規制のお知らせ

